Gestión, facturación y almacén

[1]

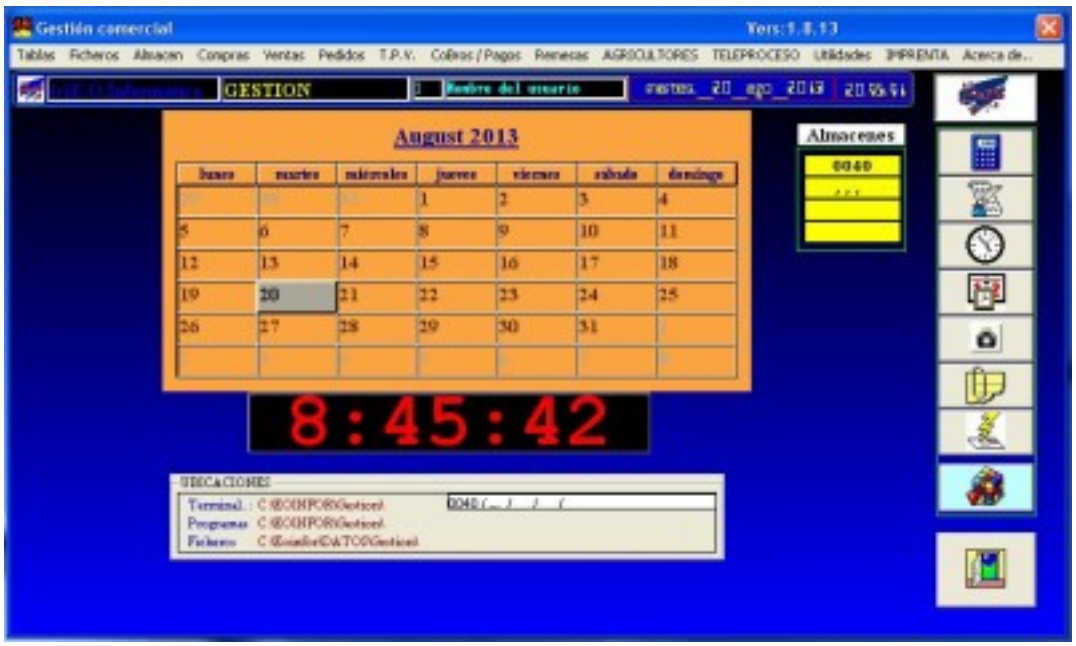
Gestión comercial
Ver:1.8.13
GESTION
August 2013
Almacenes
8:45:42

[2]

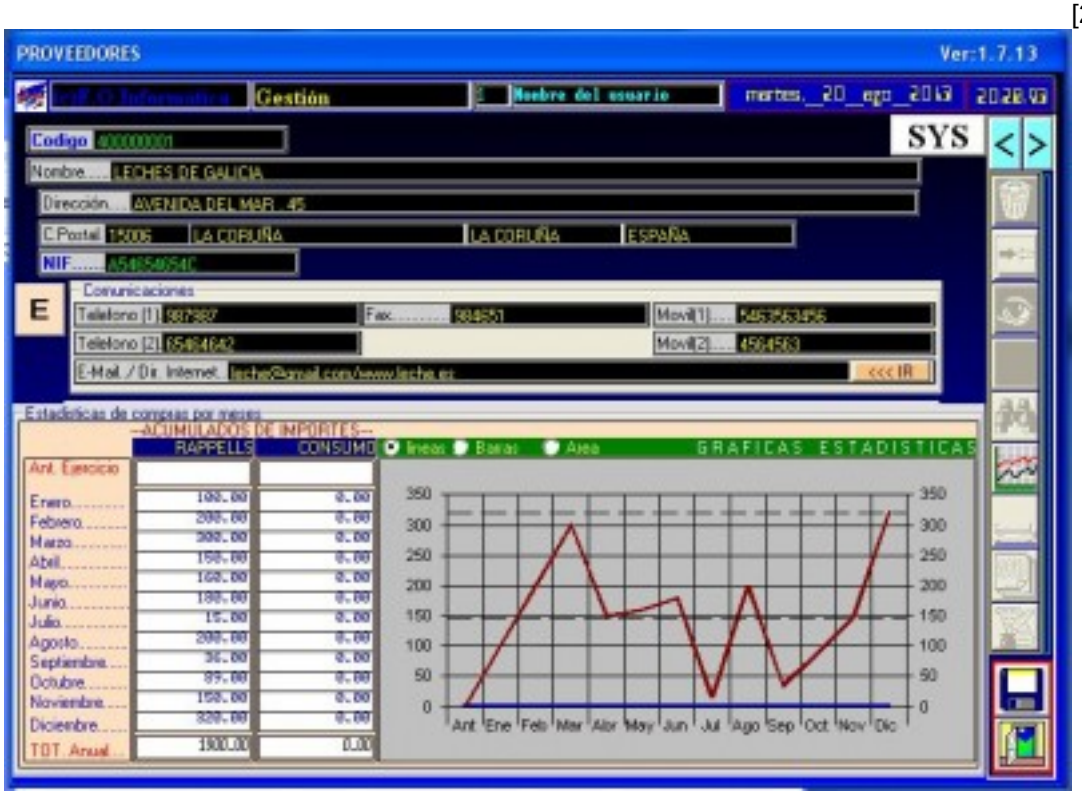
PROVEEDORES
Ver:1.7.13
Gestión
SYS
Codigo
Nombre... LECHES DE GALICIA
Dirección... AVENIDA DEL MAR, 45
C.Postal 15005 LA CORUÑA LA CORUÑA ESPAÑA
NIF... A54654654C
Comunicaciones
Teléfono [1]
Fax...
Teléfono [2]
E-Mail / Dir. Internet
<<< IR
Estadísticas de compras por meses
--ACUMULADOS DE IMPORTES--
RAPPELS
CONSUMO
Ant. Ejercicio
Enero
Febrero
Marzo
Abril
Mayo
Junio
Julio
Agosto
Septiembre
Octubre
Noviembre
Diciembre
TOT. Anual
Lineas
Barras
Area
GRAFICAS ESTADISTICAS
Ant Ene Feb Mar Abr May Jun Jul Ago Sep Oct Nov Dic

[3]

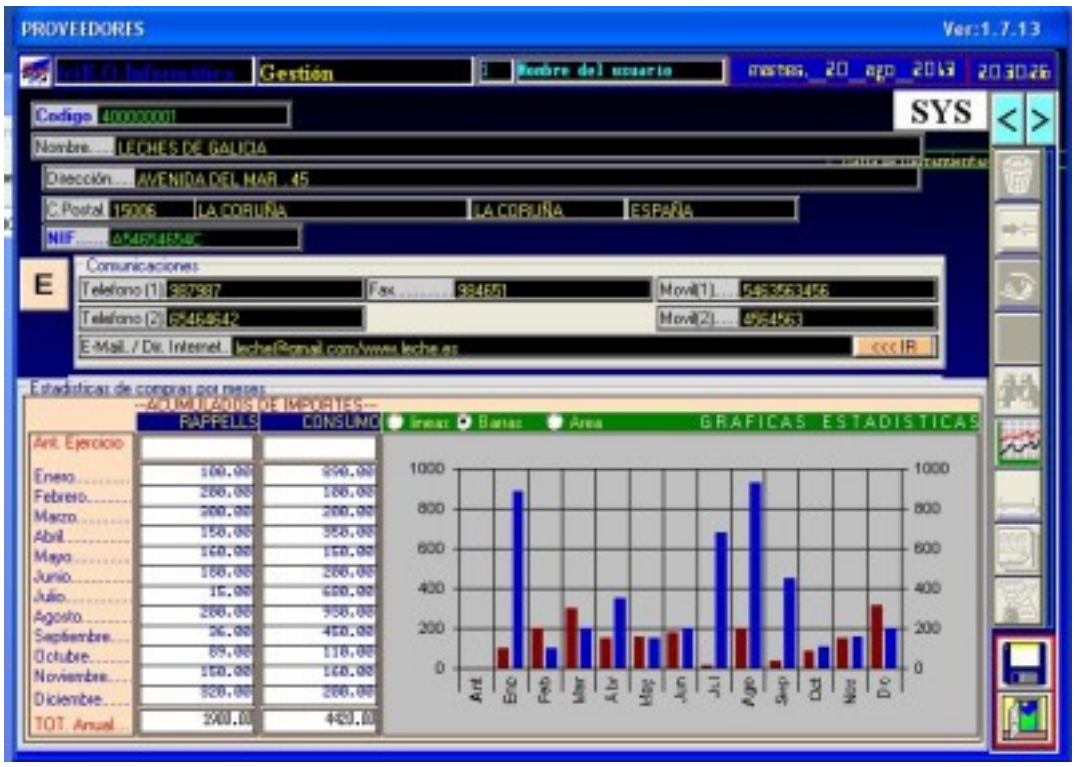
PROVEEDORES
Ver:1.7.13
Gestión
Nombre del usuario
SYS
Codigo
Nombre
LECHES DE GALICIA
Dirección
AVENIDA DEL MAR, 45
C.Postal
LA CORUÑA
ESPAÑA
NIF
E
Comunicaciones
Teléfono (1)
Fax
Movil(1)
Teléfono (2)
Movil(2)
E-Mail. / Dir. Internet
<<< IR
Estadísticas de compras por meses
--ACUMULADOS DE IMPORTES--
RAPPELLS
CONSUMO
GRAFICAS ESTADISTICAS
Ant. Ejercicio
Enero
Febrero
Marzo
Abril
Mayo
Junio
Julio
Agosto
Septiembre
Octubre
Noviembre
Diciembre
TOT. Anual

[4]

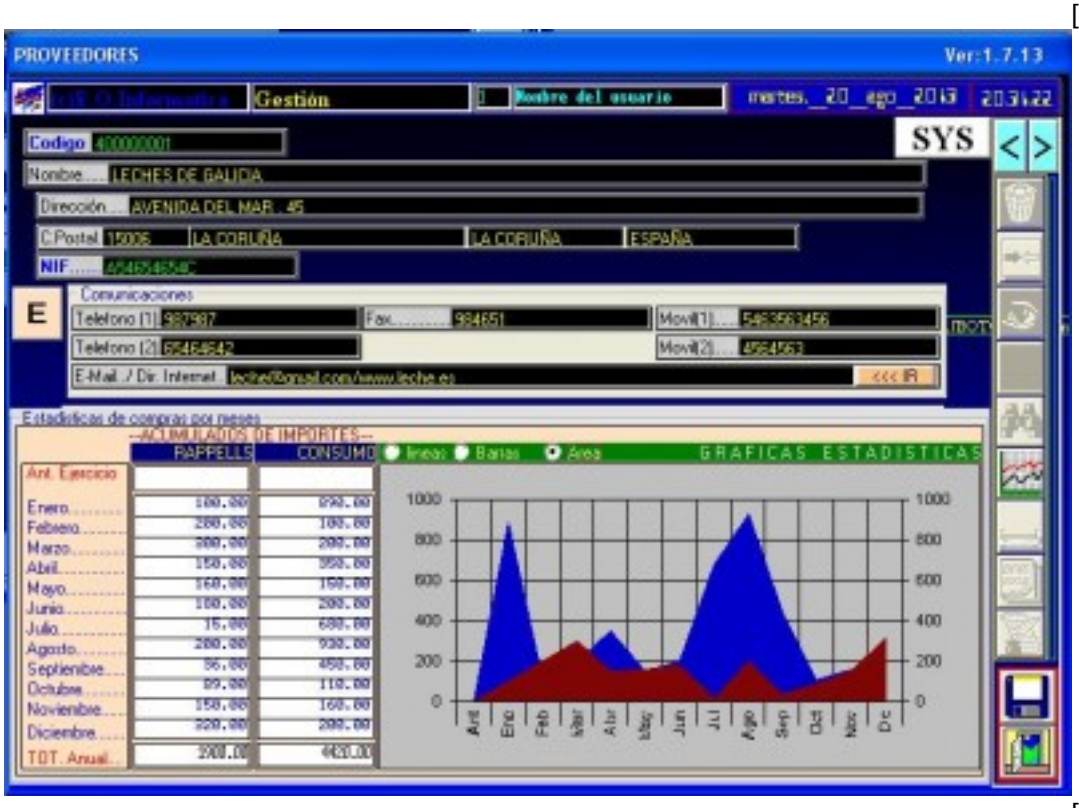
PROVEEDORES
Ver:1.7.13
Gestión
Nombre del usuario
SYS
Codigo
Nombre
LECHES DE GALICIA
Dirección
AVENIDA DEL MAR, 45
C.Postal
LA CORUÑA
ESPAÑA
NIF
E
Comunicaciones
Teléfono (1)
Fax
Movil(1)
Teléfono (2)
Movil(2)
E-Mail. / Dir. Internet
<<< IR
Estadísticas de compras por meses
--ACUMULADOS DE IMPORTES--
RAPPELLS
CONSUMO
GRAFICAS ESTADISTICAS
Ant. Ejercicio
Enero
Febrero
Marzo
Abril
Mayo
Junio
Julio
Agosto
Septiembre
Octubre
Noviembre
Diciembre
TOT. Anual

[5]

CLIENTES
Gestión
Razón Social
CLIENTE PRIMERO
DISCOTECA LA PERLA
SAN VICENTE DE ALCANTARA
BADAJOZ
ESPAÑA
4ª-Estadísticas
GRAFICAS ESTADISTICAS
3666.00
2670.00

[6]

CLIENTES
Gestión
Razón Social
CLIENTE PRIMERO
DISCOTECA LA PERLA
SAN VICENTE DE ALCANTARA
BADAJOZ
ESPAÑA
4ª-Estadísticas
GRAFICAS ESTADISTICAS
3666.00
2670.00

[7]

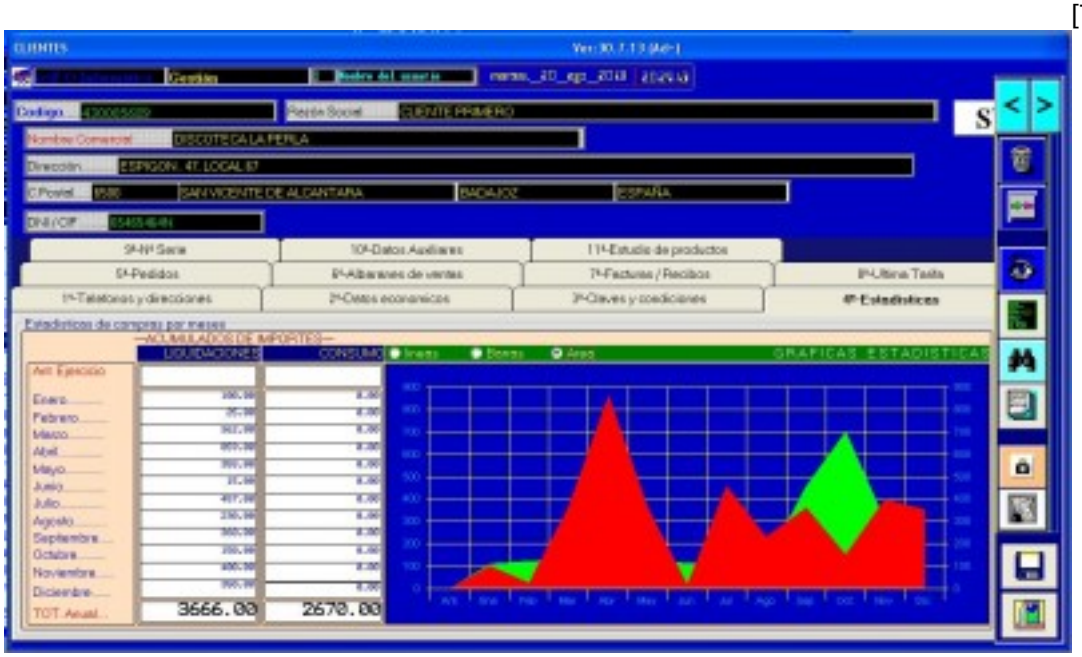
CLIENTES
Gestión
Razón Social
CLIENTE PRIMERO
DISCOTECA LA PERLA
SAN VICENTE DE ALCANTARA
BADAJOZ
ESPAÑA
4ª-Estadísticas
GRAFICAS ESTADISTICAS
3666.00
2670.00

[8]

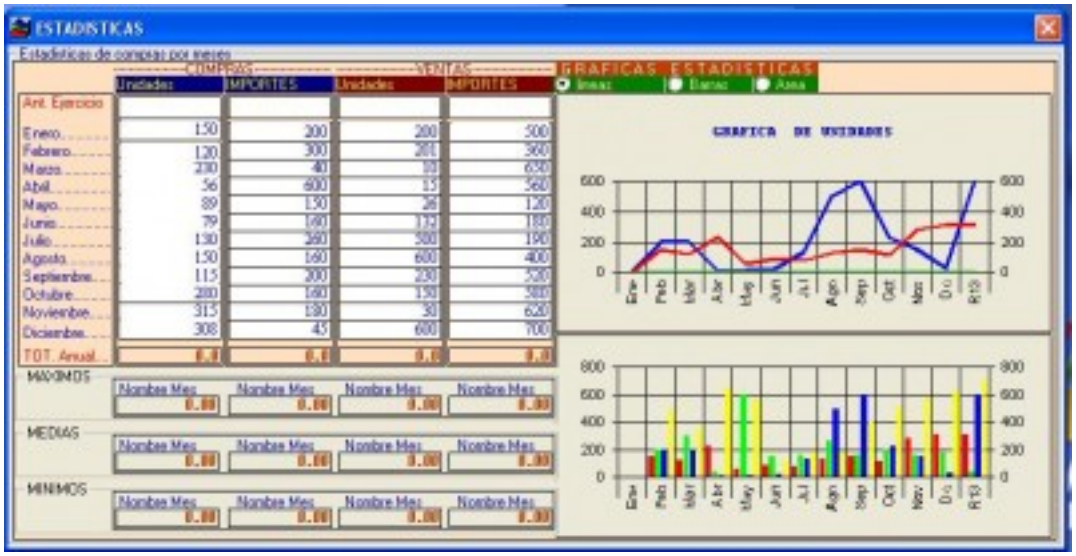
ESTADISTICAS
Estadisticas de compras por meses
COMPRAS
VENTAS
GRAFICAS ESTADISTICAS
Unidades
IMPORTES
Ant. Ejercicio
Enero
Febrero
Marzo
Abril
Mayo
Junio
Julio
Agosto
Septiembre
Octubre
Noviembre
Diciembre
TOT. Anual
MAXIMOS
MEDIAS
MINIMOS
Nombre Mes
GRAFICA DE UNIDADES

[9]

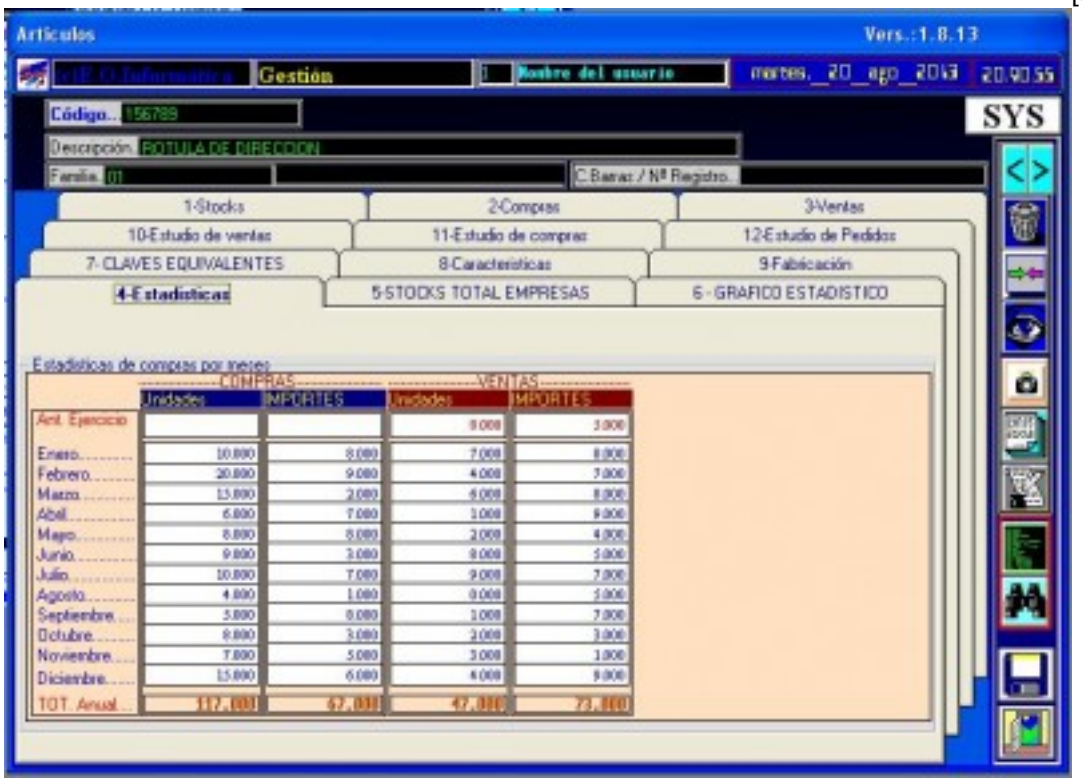
Articulos
Vers.:1.8.13
Gestión
Nombre del usuario
martes, 20 ago 2013
20:90:55
SYS
Código
Descripción
ROTULA DE DIRECCION
Familia
C.Barras / Nº Registro
1-Stocks
2-Compras
3-Ventas
10-Estudio de ventas
11-Estudio de compras
12-Estudio de Pedidos
7-CLAVES EQUIVALENTES
8-Caracteristicas
9-Fabricación
4-Estadisticas
5-STOCKS TOTAL EMPRESAS
6-GRAFICO ESTADISTICO
Estadisticas de compras por meses
COMPRAS
VENTAS
Unidades
IMPORTES
Ant. Ejercicio
Enero
Febrero
Marzo
Abril
Mayo
Junio
Julio
Agosto
Septiembre
Octubre
Noviembre
Diciembre
TOT. Anual

[10]

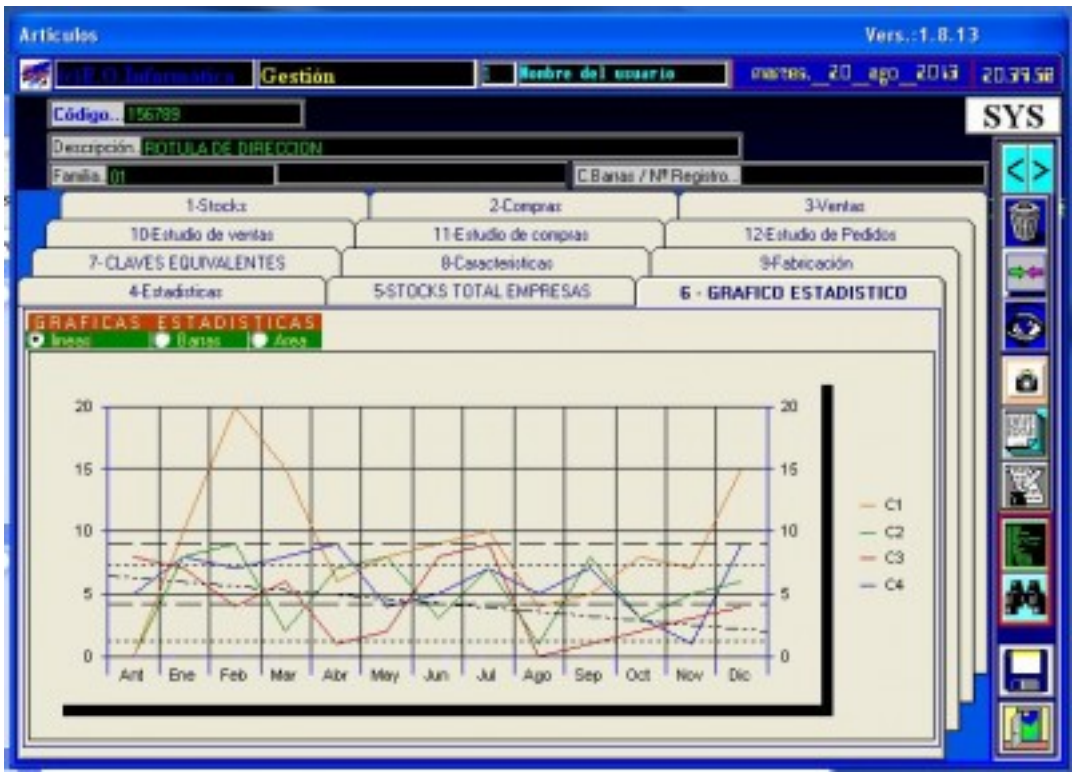

[11]

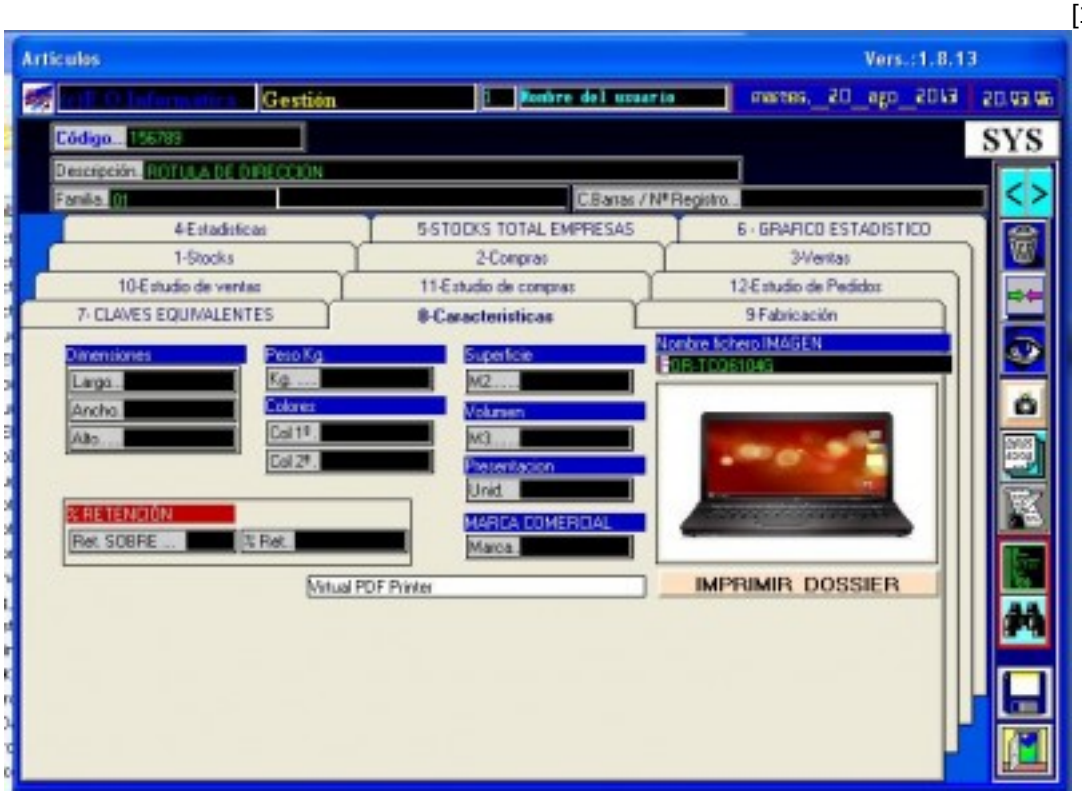

[12]

GESTION TOTAL para el funcionamiento de la empresa

- Gestion de bases de datos:

- Proveedores
- Clientes
- Representantes
- Empleados
- Vehiculos

- Compras a proveedores:
  - Comparacion de precios.
- Pedidos de clientes:
  - Pedidos Totales / Pendientes / Servidos.
- Ventas a clientes:
  - Tipos de ventas
  - Albaranes
  - Facturación
  - Remesa a bancos
  - Remesas en papel
  - Remesas magnéticas.
  - Remesas por internet.
- Fabricación de productos:
  - Perecederos
  - No Perecederos
  - Con Trazabilidad
- Comisiones de representantes:
  - Informe de ventas
  - Informe de comisiones
  - Liquidacion de comisiones
- Carga de vehículos de reparto:
  - Carga de vehículos.
  - Facturacion de Ventas en vehículos de reparto.
  - Descarga de productos sin vender.
- Control de trazabilidad:
  - Numero de LOTE.
  - Numero de REGISTRO.
  - Fecha de envasado.
  - Fecha de CADUCIDAD.
- Gestion de cobros:
  - Facturas emitidas.
  - Libro de facturas.
  - Control de facturas:
    - Pendientes
    - Devueltas
    - Emitidas.
    - Gastos.
    - Entragas a cuenta.

(*) ACTUALIZACION ES INMEDIATAS POR INTERNET.(*) SOPORTE INMEDIATO POR TELEPROCESO.

Enlaces
[1] http://eoinfor.com/sites/default/files/styles/uc_product_full/public/caja_gestion_0.png?itok=nQuwq9Ga
[2] http://eoinfor.com/sites/default/files/styles/uc_product_full/public/selector01.jpg?itok=diyo7xuR
[3] http://eoinfor.com/sites/default/files/styles/uc_product_full/public/pro01.jpg?itok=6IVx0quz
[4] http://eoinfor.com/sites/default/files/styles/uc_product_full/public/pro02.jpg?itok=QYPoVmWL
[5] http://eoinfor.com/sites/default/files/styles/uc_product_full/public/pro03.jpg?itok=L9pOwiFQ
[6] http://eoinfor.com/sites/default/files/styles/uc_product_full/public/cli01.jpg?itok=OvRXmycJ
[7] http://eoinfor.com/sites/default/files/styles/uc_product_full/public/cli02.jpg?itok=5-T8aLy0
[8] http://eoinfor.com/sites/default/files/styles/uc_product_full/public/cli03.jpg?itok=A6889n6U
[9] http://eoinfor.com/sites/default/files/styles/uc_product_full/public/fami01.jpg?itok=hkYqdMIM
[10] http://eoinfor.com/sites/default/files/styles/uc_product_full/public/arti01.jpg?itok=0kZk0jO3
[11] http://eoinfor.com/sites/default/files/styles/uc_product_full/public/arti02.jpg?itok=GOSvTcwf
[12] http://eoinfor.com/sites/default/files/styles/uc_product_full/public/arti03.jpg?itok=QAANenIs